Appartement

120m² 3 Chambre(s)
Rodange

640 000€

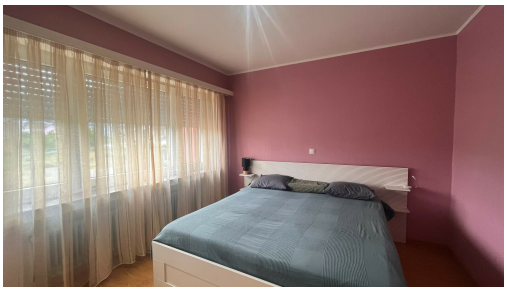

DESCRIPTION DU BIEN

Accord immobilière vous propose en exclusivité à Rodange ,un appartement de 3 chambres, en plein centre ville et à proximité de toutes commodités.L'appartement est composé de 3 chambres, une cuisine équipée ouverte, un séjour, un wc séparé, une salle de bain, un garage box et une cave.N'hésitez pas à contacter l'agence pour plus d'informations (+352) 26 58 01 75 -26

PASSEPORT ÉNERGÉTIQUE

CARACTÉRISTIQUES

Nombre de pièces : -
Nb. de chambre(s) : 3
Surface : 120m²
Nb. de sdb : 1
Cuisine équipée : Non

Accord Immobilier

15, place du Marché L-4756
+352 26 58 01 75 1
info@accord-immo.lu
https://www.accord-immo.lu/detail-14804