Bureau

27m²
Differdange

1 250€
Charges : 140€

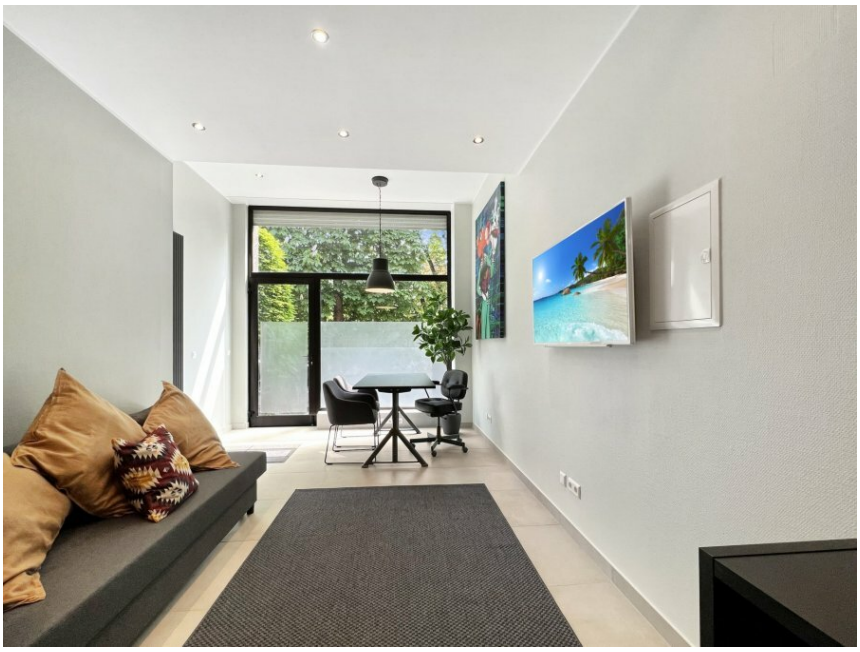

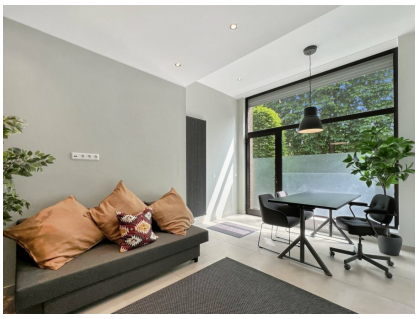

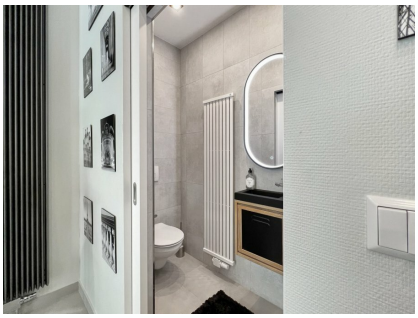

DESCRIPTION DU BIEN

Bureau en location à Differdange, 17, rue de la Grève Nationale.Cet espace est parfait pour des agences d'assurance, immobilières, agence de voyages, informaticien, designer... -Bureau privée-kitchenette -Salle de bainLe futur locataire bénéficiera d'un immeuble au centre de Differdange.Loyer: 1250€ + 140€ de chargesCaution: 3750€Frais d'agence: 1250€ + TVAPour toutes questions n'hésitez pas à contacter à L'agence

PASSEPORT ÉNERGÉTIQUE

Classe de performance énergétique

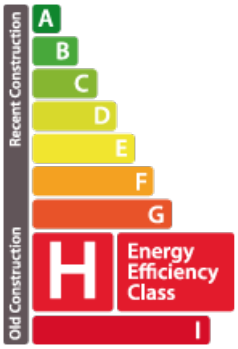

CARACTÉRISTIQUES

Nombre de pièces : 1
Nb. de chambre(s) : -
Surface : 27m²
Nb. de sdb : -
Cuisine équipée : Non

Accord Immobilier

15, place du Marché L-4756
+352 26 58 01 75 1
info@accord-immo.lu
https://www.accord-immo.lu/detail-15082